

(articolo 4)**DICHIARAZIONE DI CONFORMITÀ (DDC)**

DICHIARAZIONE SOSTITUTIVA DELL'ATTO DI NOTORIETA'

AI SENSI E PER GLI EFFETTI DELL'ARTICOLO 4, DEL

DECRETO DEL MINISTRO DELL'AMBIENTE E DELLA TUTELA DEL TERRITORIO E
DEL MARE, N. [•] DEL [•][•] [2013] PUBBLICATO IN [•]

(Articoli 47 e 38 del d.P.R. 28 dicembre 2000, n. 445)

Dichiarazione numero	1
Anno	2021
	(aaaa)

(NOTA: riportare il numero della dichiarazione in modo progressivo)

Anagrafica del produttore ai sensi dell'art. 2, comma 1, lettera f) del decreto [•]	
Denominazione sociale CALCESTRUZZI S.r.l.	CF/P.IVA 02702530649
Iscrizione al registro imprese	AV - 177351
Indirizzo VIA TORINO	Numero civico 31
CAP 83047	Comune LIONI
	Provincia AV
Impianto di produzione	STOCCAGGIO E TRATTAMENTO RIFIUTI NON PERICOLOSI
Indirizzo C. DA OPPIDO BALZATA	Numero civico SNC
CAP 83047	Comune LIONI
	Provincia AV
Riferimenti catastali	COMUNE DI LIONI Fg. 22 p.lle 1088 - 1089
Cantiere di provenienza	
(come da documento di trasporto n° ...)	
Autorizzazione / Ente rilasciante	Data di rilascio

(NOTA: compilare ciascuna casella correttamente)

Cantiere di provenienza del granulato di conglomerato bituminoso

*(NOTA: compilazione facoltativa)***Il produttore sopra indicato dichiara che**

- il lotto di granulato di conglomerato bituminoso è rappresentato dalla seguente quantità in volume :2980 mc - duemilanoceventottanta metri cubi *(NOTA: indicare in cifre e lettere i m³)*
- il predetto lotto di granulato di conglomerato bituminoso è conforme all'articolo 3, del decreto del Ministro dell'ambiente e della tutela del mare e del territorio, n. [•] del [•][•] [2017] pubblicato in [•];

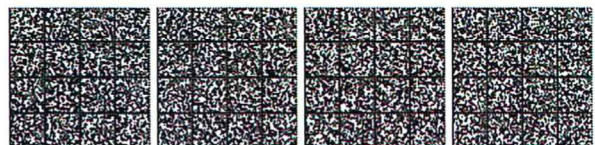

- il predetto lotto di granulato di conglomerato bituminoso ha le caratteristiche meglio indicate nella successiva Tabella 1 .

Tabella 1

CARATTERISTICHE DEL GRANULATO DI CONGLOMERATO	
Requisito	Categoria / valore
Classificazione granulometrica	D : <input checked="" type="checkbox"/> 8 <input checked="" type="checkbox"/> 12 <input type="checkbox"/> 14 <input type="checkbox"/> 16 <input type="checkbox"/> 20 <input type="checkbox"/> 32
Natura degli aggregati	<input checked="" type="checkbox"/> calcare <input type="checkbox"/> porfido <input type="checkbox"/> basalto <input type="checkbox"/> (altro)
Granulometria degli aggregati	Passante al setaccio 1,4 D: <u>100</u> %
	Passante al setaccio D : <u>95,03</u> %
	Passante al setaccio 2 mm: <u>4,12</u> %
	Passante al setaccio 0,063 mm: <u>0,48</u> %

Il produttore dichiara infine di:

- essere consapevole delle sanzioni penali, previste in caso di dichiarazioni non veritiere e di falsità negli atti e della conseguente decadenza dai benefici di cui agli articoli 75 e 76 del d.P.R. 445/2000;
- essere informato che i dati personali raccolti saranno trattati, anche con mezzi informatici, esclusivamente per il procedimento per il quale la dichiarazione viene resa (articolo 13 del decreto legislativo 30 giugno 2003, n. 196).

A supporto dei dati riportati nella presente dichiarazione si allegano*:

Rapporto di prova n. RDPCB-21-3676

_____ li, _____

(NOTA: indicare luogo e data)



calcestruzzi
 L'Amministratore
 Iannaccone avv. Anelis



(NOTA: Firma e timbro del produttore)

(esente da bollo ai sensi dell'art. 37 del d.P.R. 445/2000)

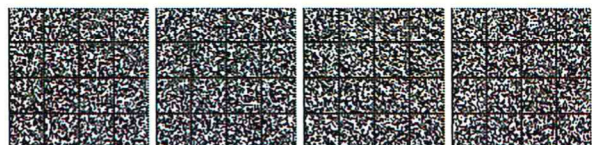
* Alla dichiarazione di conformità devono essere allegati i relativi rapporti di analisi.



Spett.
Calcestruzzi srl

PROT. N° AV/021/2021

Oggetto:

Trasmissione Rapporti di prova per attività su materiali

Con la presente si trasmettono i rapporti di prova, in originale e copia conforme, relativi alle prove eseguite presso laboratorio SOCOTEC ITALIA SRL

P3041-105-21-I-AV-R00 del 30/03/2021

Riferimenti:

Rapporti n° RDPCB-21-3676 – Verbale Socotec/01 del 26/03/2021 - Prove di laboratorio_ granulato di conglomerato bituminoso

Si prega di voler ritrasmettere la stessa via mail o posta timbrata e firmata al ricevimento.
Si trasmetterà in seguito relativa scheda contabile e riepilogo lavorazioni con relativa fatturazione.

Luogo, _____ data _____

SOCOTEC ITALIA SRL

SOCOTEC ITALIA S.r.l.
P.IVA 01872430648
Infrastructure - Avellino Department
Via Campo di Fiume, 13
83030 Montefredane (AV)
www.socotec.it

Per ricevuta ed accettazione
(data e firma)

AVELLINO DEPARTMENT
Via Campo di Fiume, 13 – 83030 Montefredane (AV)
Tel.: +39 0825 24353 - Fax.: +39 0825 248705

SOCOTEC ITALIA Srl – P.Iva 01872430648 - Capitale sociale 7.144.000,00 euro
Sede Legale: Via Bariola, 101-103 - 20020 Lainate (MI)
Tel.: +39 02 9375 0000 - Fax: +39 02 9375 0099
www.socotec.it

INFRASTRUCTURE

MILANO DEPARTMENT

Via Bariola, 101-103- 20020 Lainate (MI)

Tel.: +39 02 9375 0000- Fax.: +39 02 9375 0099

SOCOTEC ITALIA Srl – P.Iva 01872430648 - Capitale sociale 7.144.000,00 euro

Sede Legale: Via Bariola, 101-103 - 20020 Lainate (MI)

Tel.: +39 02 9375 0000 - Fax: +39 02 9375 0099

www.socotec.it**SOCOTEC****Quantità di materiale estraneo grossolano nel conglomerato bituminoso di recupero (UNI EN 12697-42)**

Committente:	Calcestruzzi srl
Richiedente:	Calcestruzzi srl
Lavoro:	Prove di laboratorio_ granulato di conglomerato bituminoso
N° preventivo:	P3041-105-21-I-AV-R00 del 30/03/2021
Verbale di accettazione:	-
Data Esecuzione Prova:	29/03/2021
Località/Opera/WBS:	Controllo presso impianto
Impianto/Provenienza:	-
Ubicazione altimetrica:	.
Codice prelievo:	.
Verbale di prelievo:	SOCOTEC/01 del 26/03/2021
Data Prelievo:	26/03/2021
Contrassegno campione:	Pietrisco n.1 (C2)

N° Rapporto di prova:	RDPCB-21-3676
Data:	23/04/2021
Pagina	1 di 1

Note: la prova è stata eseguita su di un campione setacciato allo stacco con dimensione nominale 4 mm, conforme alla EN 933-2

Massa iniziale campione di prova (g)	3297,1
---	--------

Massa sotto-campione 1 (g)	Massa sotto-campione 2 (g)
1664,7	1632,4

Denominazione composizione	Sotto-campione 1		Sotto-campione 2		Media Sotto-campioni	
	(g)	%	(g)	%	%	
Materiale derivato dal conglomerato bituminoso	1635,0	98,2	1611,2	98,7	98,46	
Materiale estraneo grossolano derivato dal conglomerato bituminoso (conglomerato bituminoso a freddo prodotto con bitume flussato)	0,0	0,0	0,0	0,0	0,00	
Materiale estraneo grossolano non derivato da conglomerato bituminoso:	*Materiale di sito	29,7	1,8	21,2	1,3	1,54
	**Altri materiali	0,0	0,0	0,0	0,0	0,00

*calcestruzzo di cemento e prodotti di calcestruzzo di cemento; mattoni; materiali per pavimentazioni non legati compresi aggregati naturali fini, da sorgenti secondarie; malta di cemento.

**metalli; materiali sintetici; plastica; legno

Il tecnico

Dott. Geol. Alfio Carroccio

Quantità di materiale estraneo grossolano nel conglomerato bituminoso di recupero (UNI EN 12697-42)

Committente:	Calcestruzzi srl
Richiedente:	Calcestruzzi srl
Lavoro:	Prova di laboratorio_ granulato di conglomerato bituminoso
N° preventivo:	P3041-105-21-I-AV-R00 del 30/03/2021
Verbale di accettazione:	-
Data Esecuzione Prova:	29/03/2021
Località/Opera/WBS:	Controllo presso impianto
Impianto/Provenienza:	-
Ubicazione altimetrica:	.
Codice prelievo:	.
Verbale di prelievo:	SOCOTEC/01 del 26/03/2021
Data Prelievo:	26/03/2021
Contrassegno campione:	Piatrisco n.1 (C2)

N° Rapporto di prova:	RDPCB-21-3676
Data:	23/04/2021
Pagina 1 di 1	

Note: la prova è stata eseguita su di un campione setacciato allo staccio con dimensione nominale 4 mm, conforme alla EN 933-2

Massa iniziale campione di prova (g)	3297,1
---	--------

Massa sotto-campione 1 (g)	Massa sotto-campione 2 (g)
1664,7	1632,4

Denominazione composizione	Sotto-campione 1		Sotto-campione 2		Media Sotto-campioni	
	(g)	%	(g)	%	%	
Materiale derivato dal conglomerato bituminoso	1635,0	98,2	1611,2	98,7	98,46	
Materiale estraneo grossolano derivato dal conglomerato bituminoso (conglomerato bituminoso a freddo prodotto con bitume flussato)	0,0	0,0	0,0	0,0	0,00	
Materiale estraneo grossolano non derivato da conglomerato bituminoso:	*Materiale di sito	29,7	1,8	21,2	1,3	1,54
	**Altri materiali	0,0	0,0	0,0	0,0	0,00

*calcestruzzo di cemento e prodotti di calcestruzzo di cemento; mattoni; materiali per pavimentazioni non legati compresi aggregati naturali fini, da sorgenti secondarie; malta di cemento.
**metalli; materiali sintetici; plastica; legno

Il tecnico
Dott. Geol. Alfio Carroccio



copia conforme all'originale