



COMUNE DI LACERONIA
 Provincia di Arezzo

IMPIANTO ASI DI CALAGGIO

GESTIONE
 ASSEFPI S.r.l.

REFERENTE IPC
 Ing. Mario Spinello

Oggetto
 RINNOVO A.I.A.

TIPO
 AEROFOTOGRAMMETRIA AREA ASI

DATA	LAUREA	PROVA	SCALA	TAVOLA
02/03/2018	02	02		P

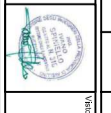

PROVA AUTOGRAFICA

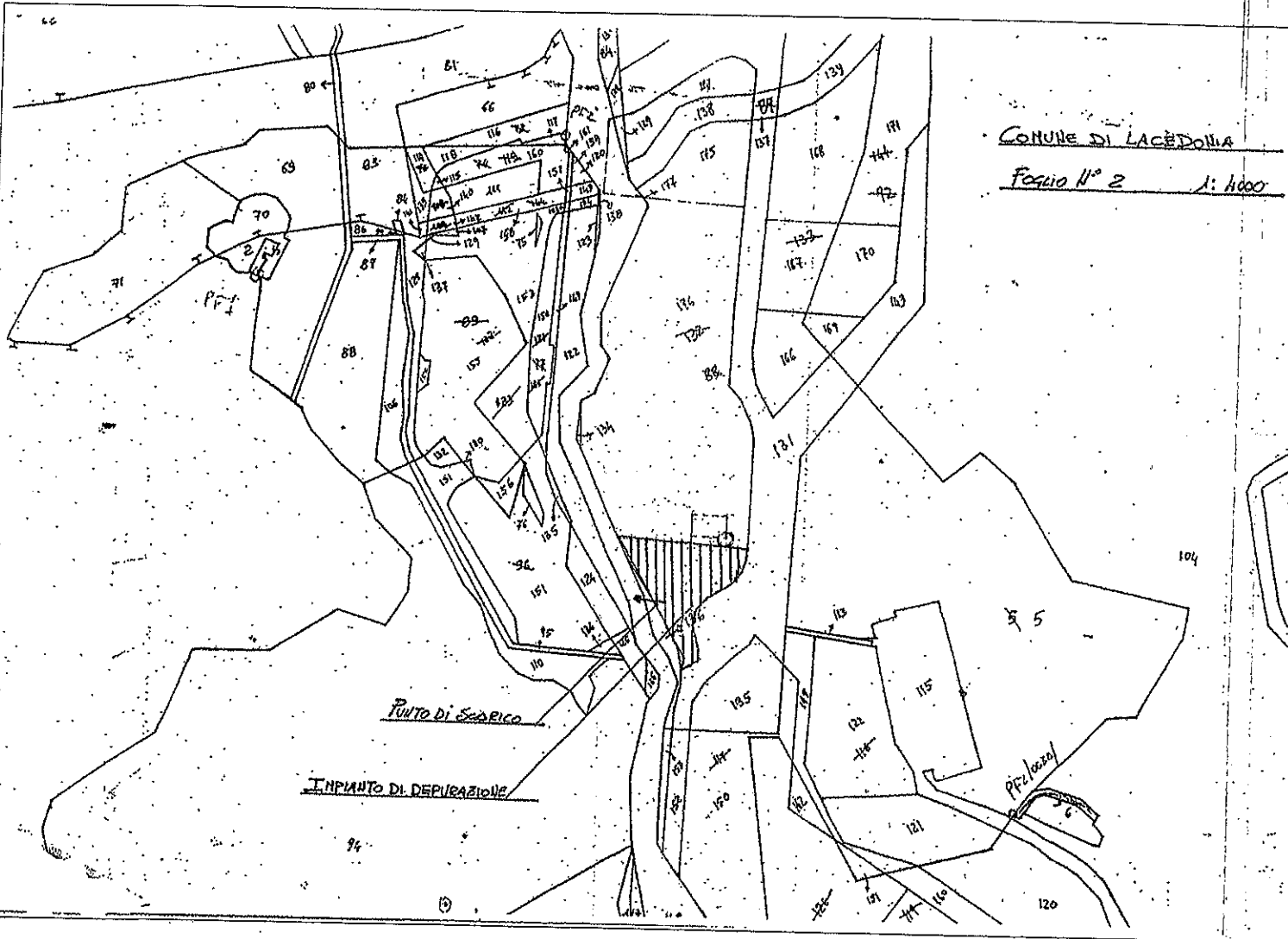

COMUNE DI LACEDONIA
 Foglio N° 2 1:4000

Consorzio Gestione Servizi
CONSOR. PROV. AVELLINO

**AREA INDUSTRIALE
 COMUNE DI LACEDONIA
 IMPIANTO DI DEPURAZIONE**

Tavola	MAPPA
Q	

Scala
 1/4000

Progettisti:
 dott. ing. **Ivano Spiniello** do

Tavola K

"documentazione IPPC"

COMUNE DI LACEDONIA (AV)

PIANO
REGOLATORE
GENERALE

LEGGE 219 DEL 14.05.1981 E SUCC. MOD. ED INTEGR.
LEGGE REGIONALE 14 DEL 20.03.1982

PROGETTISTA : ARCH. GIULIANO DELLA SALA

TAV. □
2 BIS

DISCIPLINA DELL'USO DEL SUOLO DEL TERRITORIO
COMUNALE 1° QUADRANTE

SCALA 1 : 5.000



della studio di architettura ed urbanistica

R. CAPOBIANCO - G. DELLA SALA - A. FALARDO - ARCHITETTI ASSOCIATI

83100 AVELLINO - C.DA VASTO,34 - TEL (0825) 23945 - P.TA I.V.A. 0026324 0640

ADOZIONE

CONTRODEDUZ.

APPROVAZIONE

IL SINDACO

ELABORAZIONE GRAFICA

AS della service-avellino

g
IL SINDACO



A	ZONE PER INSEDIAMENTI A PREVALENZA RESIDENZIALE	
A	ZONA TERRITORIALE OMOGENEA DI TIPO "A"	
B	ZONE TERRITORIALI OMOGENEE DI TIPO "B"	
B₁	ZONE EDIFICATE SATURE	
B₂	ZONE EDIFICATE DI COMPLETAMENTO	
B₃	ZONE RESIDENZIALI DI RISTRUTT. URBANISTICA	
C	ZONE TERRITORIALI OMOGENEE DI TIPO "C"	
C₁	ZONE RESIDENZIALI DI ESPANSIONE	
C₂	AREE DESTINATE A P.E.E.P.	
C₃	P.E.E.P. DI TRASFERIMENTO	
C₄	ZONA TURISTICA	
D	ZONE OMOGENEE INDUSTRIALI ED ARTIGIANALI	
D₁	ZONE INDUSTRIALI ED ARTIGIANALI ESISTENTI DI COMPLETAMENTO	
D₂	ZONA OMOGENEA INDUSTRIALE ESISTENTE EX ART. 32 LEGGE 14.05.1981 N. 219	
D₃	AMPLIAMENTO AREA INDUSTRIALE	
D₄	P.I.P. EX LEGGE 14.05.1981 N. 219	
D₅	ZONE PER ATTIVITA' PRODUTTIVE, COMMERCIALI ED ARTIGIANALI E DI SERVIZIO, LEGATE ALLO SFRUTTAMENTO DEL SUOLO AGRICOLO	
D₆	ZONE PER ATTIVITA' COMMERCIALI - ARTIGIANALI E DI SERVIZIO	

IL SEG. COMUNALE
IL CONSIGLIERE ANZIANO
Bianchi

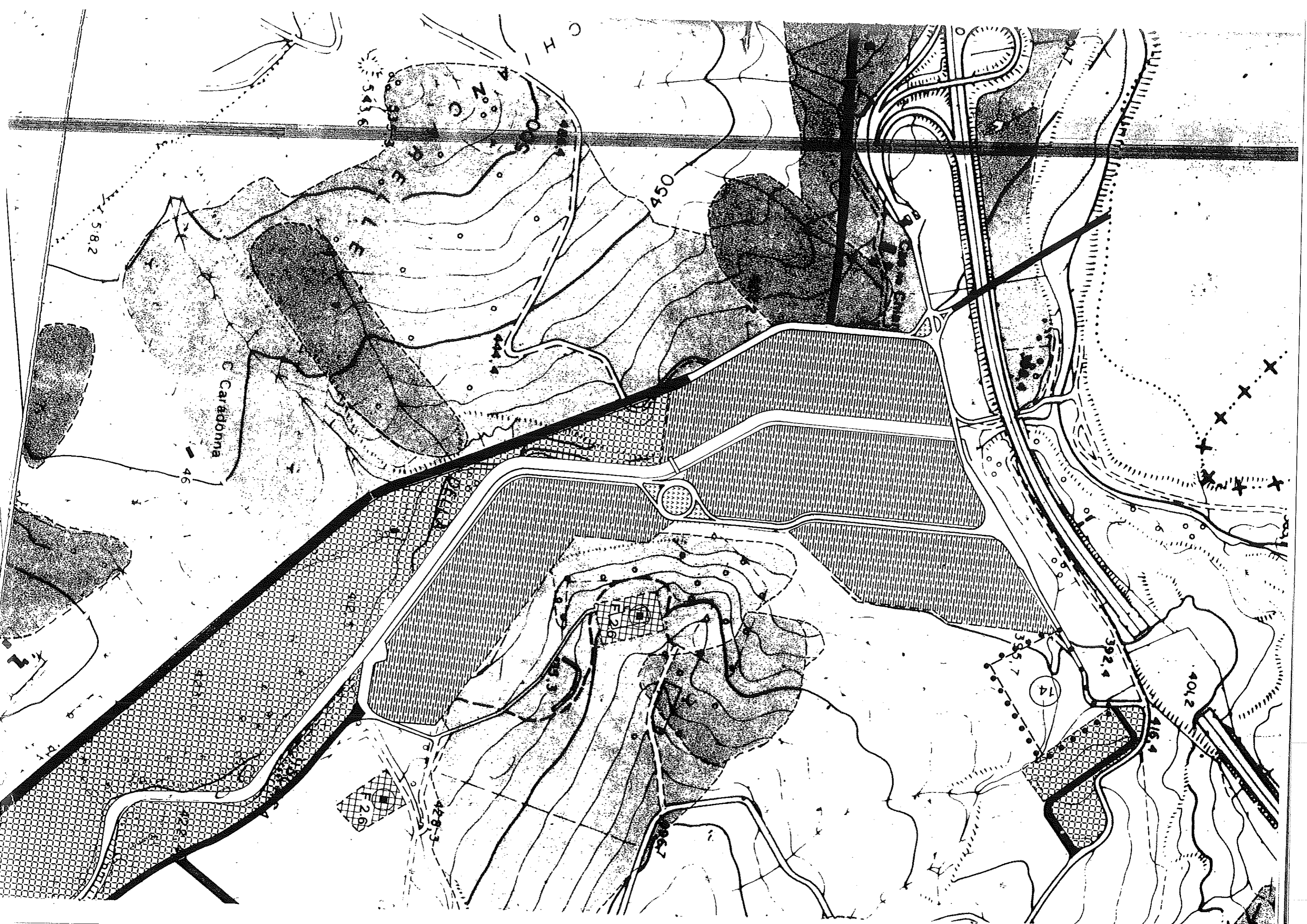

C H

5.8.2

C Caradonna

450

46

42.5

42.6

42.3

46.7

395.7

392.4

14

401.2

416.4



ART.22

C A P O III

ZONE OMOGENEE INDUSTRIALI E ARTIGIANALI

ZONE INDUSTRIALI E ARTIGIANALI ESISTENTI DI COMPLETAMENTO (D1)

In queste zone il P.R.G. si attua per intervento diretto; la relativa concessione è subordinata alla stipula di un atto d'obbligo con i contenuti di cui all'art. 9 e 11 delle presenti norme:

Si applicano i seguenti indici e parametri:

- a) indice di fabbricabilità fondiaria : 1,50 mc/mq
- b) altezza massima (h) ad esclusione del vol. tecn. : 9,20 ml
- c) parcheggi (ed eventuali autorimesse) : 1 mq/3mq SU

Tutti gli impianti produttivi industriali e artigianali attualmente esistenti nei centri abitati e riconosciuti dagli Organi competenti come pericolosi e/o inquinanti ed incompatibili con la residenza e le funzioni ed i servizi ad essa connessi, non potranno ottenere rilascio di concessione edilizia in merito a demolizione e ricostruzione, adeguamento, riparazione e ristrutturazione funzionale.

Per gli impianti produttivi industriali ed artigianali esistenti non compresi tra quelli del comma precedente sono ammesse, con intervento edilizio diretto, ristrutturazione ed ampliamenti contenuti in ogni caso negli indici edilizi zonali di cui sopra.

ART.23 ZONA OMOGENEA INDUSTRIALE ESISTENTE EX ART.32 - LEGGE 219/81 (D2) E SUO AMPLIAMENTO (D 3)

Trattasi della zona individuata ai sensi dell'art. 32 della legge 219/81 e disciplinata dalla apposita normativa, trasmessa dal Ministro segretario di Stato, designato per l'attuazione dell'art.32 della legge 14/5/1981 n. 219 al Sindaco di Lacedonia, in data 21 dicembre 1983 - prot. 2469.

La predetta normativa viene recepita dal presente P.R.G. per l'area industriale in questione e per l'ampliamento previsto.

ART.24 P.I.P. ex LEGGE 219/81 (D-4)

Per questa zona si intende acquisita dal P.R.G. la normativa allegata ed adottata dal C.C. con delibera n° 71 del 30/3/1985

IL CONSIGLIERE ANZIANO

IL SINDACO

C.T.R. PRESCRIZIONI per le zone D₁ e D₄ secondo le norme approvate in unione ai piani esecutivi regionali; che nelle zone D₁ la superficie di parcheggio deve essere di 1 mq/2,5 mq. di S.V.



C.T.R. PRESCRIZIONI ZONE T.O. (D₂, D₃, D₄)

Limitatamente agli impianti produttivi occorre rammentare l'obbligo di contenere l'indice di copertura entro il rapporto 1:5 delle superfici fondiaria utilizzabile per l'impianto produttivo e l'indice fondiario entro 1,5 mc/mq, ai sensi del TITOLO II, art. 16 delle L.R. 14/82

C.T.R. Prefetto

IL SEGRETARIO GENERALE

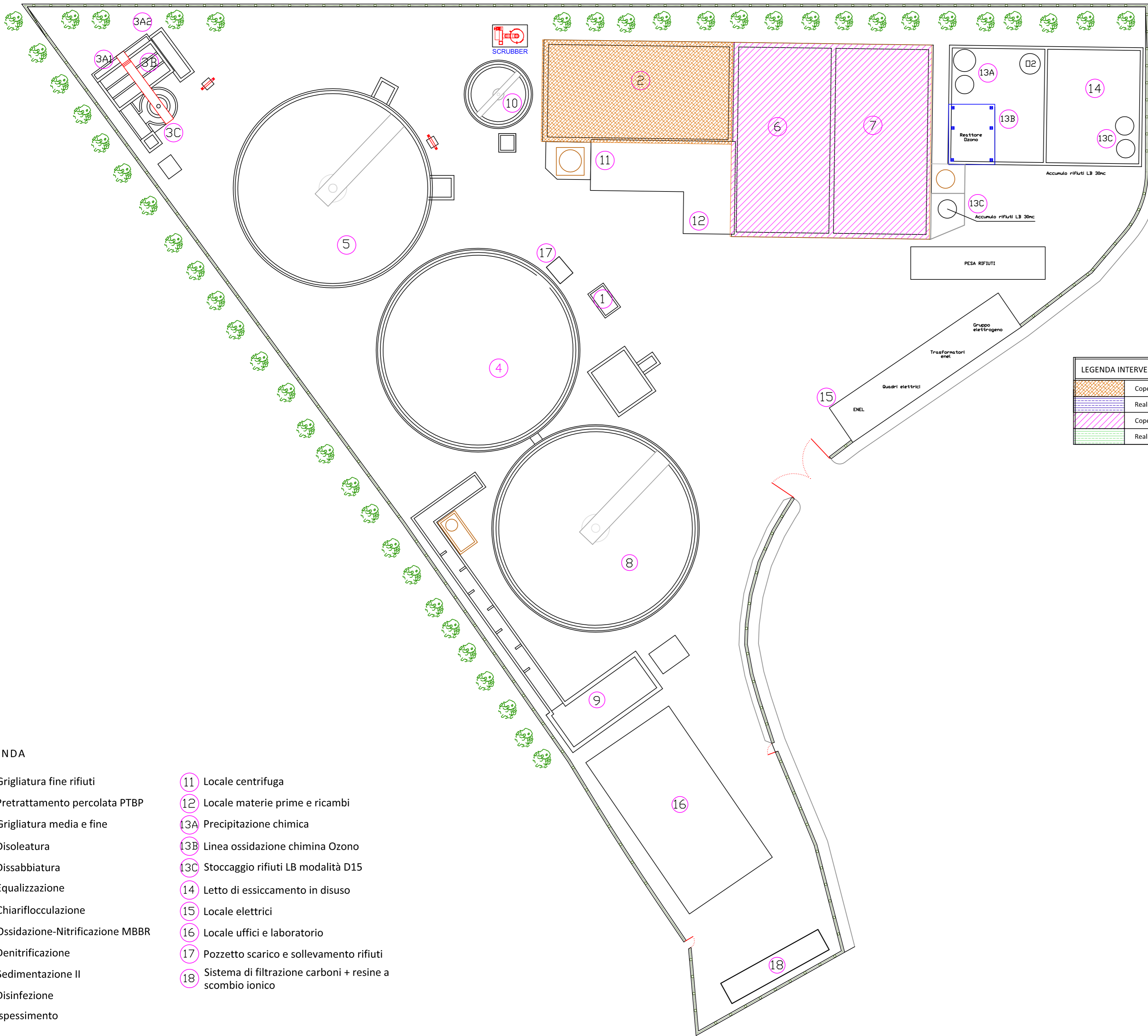

- LEGENDA**
- ① Grigliatura fine rifiuti
 - ② Pretrattamento percolata PTBP
 - ③A Grigliatura media e fine
 - ③B Disoleatura
 - ③C Dissabbiatura
 - ④ Equalizzazione
 - ⑤ Chiariflocculazione
 - ⑥ Ossidazione-Nitrificazione MBBR
 - ⑦ Denitrificazione
 - ⑧ Sedimentazione II
 - ⑨ Disinfezione
 - ⑩ Ispessimento
 - ⑪ Locale centrifuga
 - ⑫ Locale materie prime e ricambi
 - ⑬A Precipitazione chimica
 - ⑬B Linea ossidazione chimica Ozono
 - ⑬C Stoccaggio rifiuti LB modalità D15
 - ⑭ Letto di essiccamento in disuso
 - ⑮ Locale elettrici
 - ⑯ Locale uffici e laboratorio
 - ⑰ Pozzetto scarico e sollevamento rifiuti
 - ⑱ Sistema di filtrazione carboni + resine a scambio ionico

LEGENDA INTERVENTI	
	Copertura con tegoli in PRFV Comparto pre-trattamento percolato
	Realizzazione piazzola per posizionamento Scrubber
	Copertura con tegoli in PRFV Comparto NITRO-DENITRO
	Realizzazione piazzola per posizionamento Scrubber

- INTERVENTI DA REALIZZARE**
- 18 sistema filtrazione
 - 02 serbatoio criogenico - REVAMPING

COMUNE DI LACEDONIA
Provincia di Avellino

IMPIANTO ASI DI CALAGGIO

GESTORE
ASIDEP srl

REFERENTE IPPC
Ing. Ivano Spinello

Oggetto
RINNOVO A.I.A.
in sensi del D.Lgs. 152/2006

Titolo
PLANIMETRIA GENERALE IMPIANTO AIA
IPPC 5.3 a) - 6.11

DATA	FILE	REV.	SCALE	TAVOLA
GENNAIO 2020	Rinnovo	03	1:200	S

Firmatario e Firma del Tecnico: _____
 Verifica autorizzativa della D.R. _____

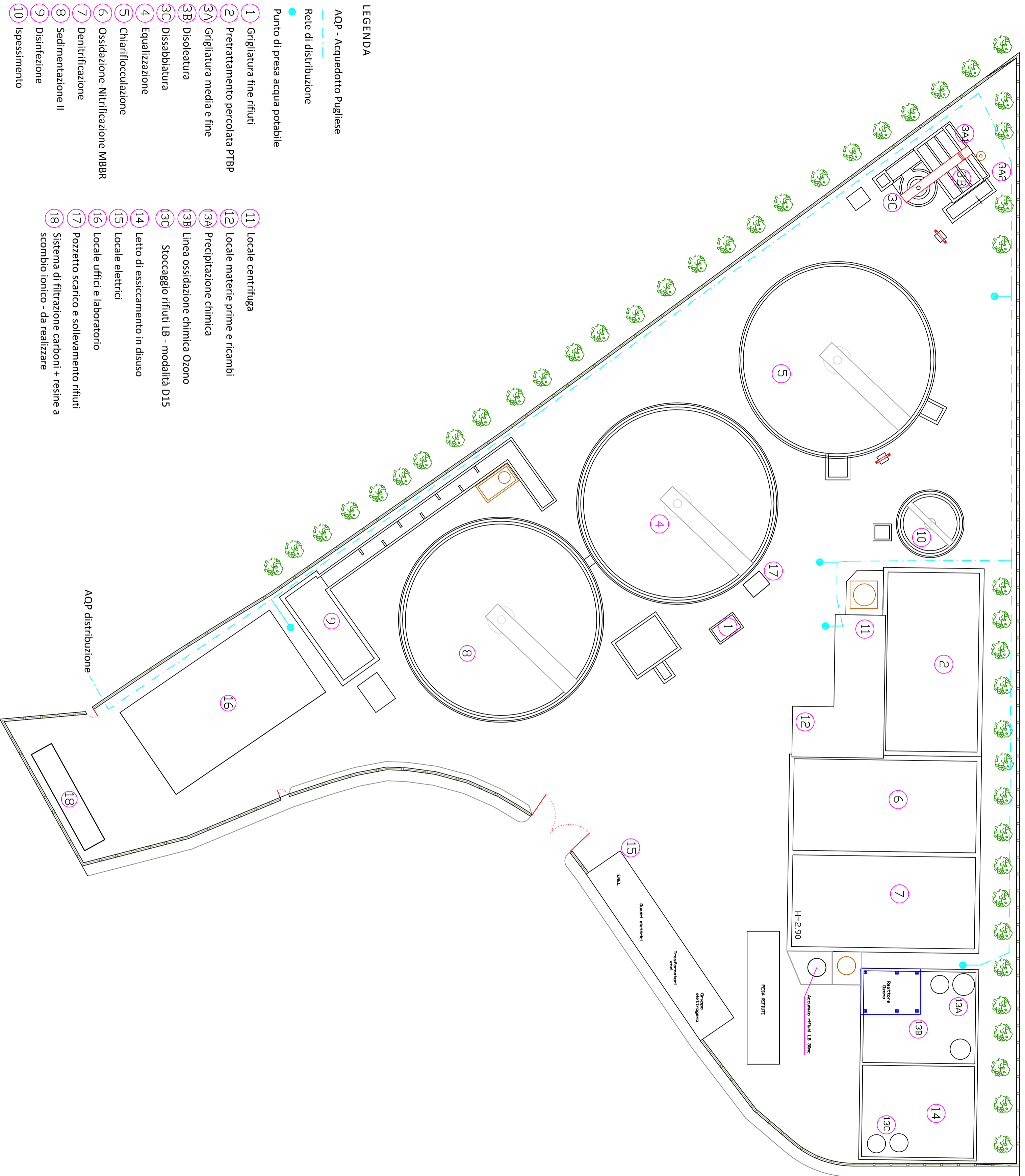

LEGENDA

ACP - Acquedotto Pugliese

Rete di distribuzione

Punto di presa acqua potabile

- 1 Grigliatura fine rifiuti
- 2 Pretrattamento percolata PTBP
- 3A Grigliatura media e fine
- 3B Dissolvente
- 3C Dissolvente
- 4 Equalizzazione
- 5 Chiarificazione
- 6 Ossidazione-Nitrificazione MBBR
- 7 Denitrificazione
- 8 Sedimentazione II
- 9 Disinfezione
- 10 Ispessimento
- 11 Locale centrifuga
- 12 Locale materie prime e ricambi
- 13A Precipitazione chimica
- 13B Linea ossidazione chimica Ozono
- 13C Stoccaggio rifiuti LB - modalità D15
- 14 Letto di essiccamento in disuso
- 15 Locale elettrici
- 16 Locale uffici e laboratorio
- 17 Pozzetto scarico e sollevamento rifiuti
- 18 Sistema di filtrazione carboni + resine a scambio ionico - da realizzare

COMUNE DI LACEDONIA
 Provincia di Avellino

IMPIANTO ASI DI CALAGGIO

GESTORE
 ASIDEP srl

REFERENTE PRG
 Ing. Mario Spinello

Oggetto
RINNOVO A.I.A.
art. 6 del D.Lgs. 152/2006

Titolo
PLANIMETRIA RETE ACQUA POTABILE

Data	Firma	Rev.	Scala
Giugno 2019	Rinnovo	02	1:2500

Tavola: **T1**

Titolare e firma del foglio

Vista autorizzata nel F.C.M.

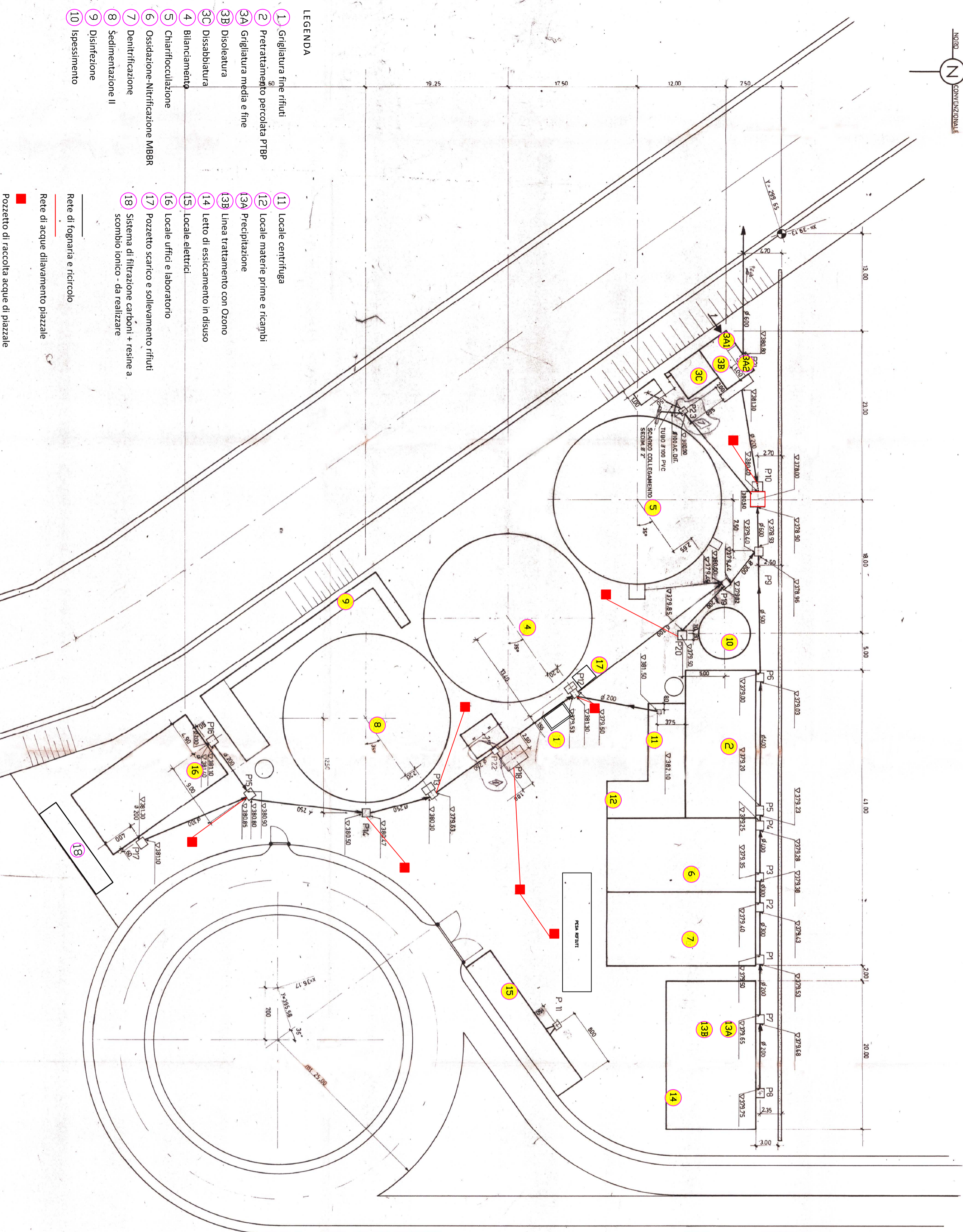
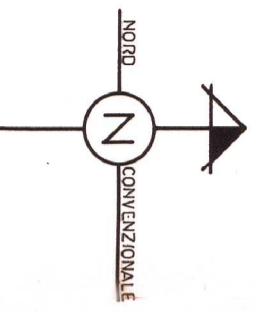

COMUNE DI LACERONIA
 Provincia di Arezzo

IMPIANTO ASI DI CALAGGIO

GESTIONE IMPC
 ASI/SP s.r.l.

REFERENTE IMPC
 Ing. Flavio Sarnano

OGGETTO
RINNOVO ALA
 #44444444444444444444

TITOLO
PLANIMETRIA FOGNATURA INTERNA

DATA	ESATTO	SCALE	TRACER
02/08/2013		1:500	T2

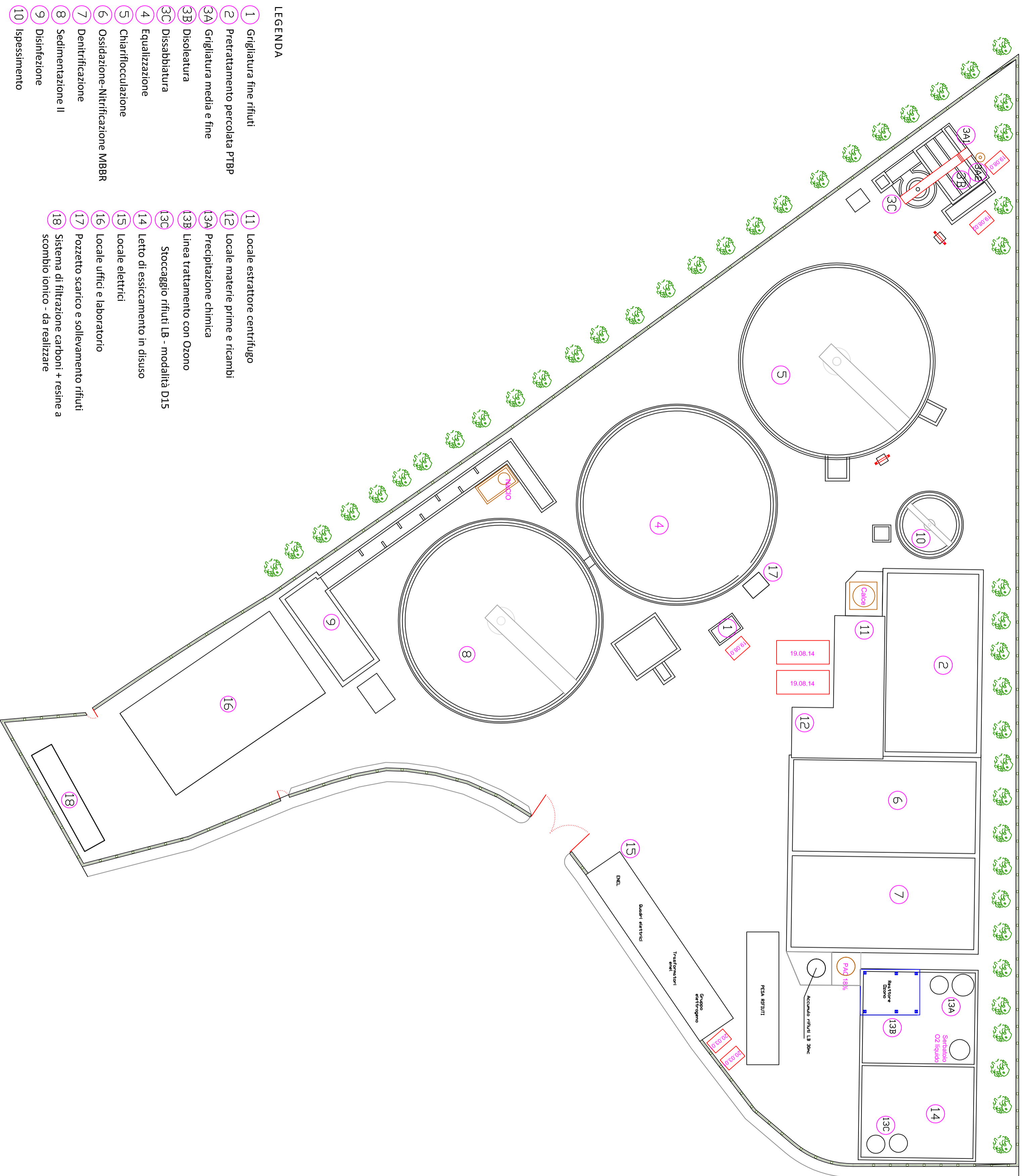

- LEGENDA**
- 1 Grigliatura fine rifiuti
 - 2 Pretrattamento percolata PTBP
 - 3A Grigliatura media e fine
 - 3B Disoleatura
 - 3C Dissabbiatura
 - 4 Equalizzazione
 - 5 Chiariflocculazione
 - 6 Ossidazione-Nitrificazione MBBR
 - 7 Denitrificazione
 - 8 Sedimentazione II
 - 9 Disinfezione
 - 10 Ispessimento
 - 11 Locale estrattore centrifugo
 - 12 Locale materie prime e ricambi
 - 13A Precipitazione chimica
 - 13B Linea trattamento con Ozono
 - 13C Stoccaggio rifiuti LB - modalità D15
 - 14 Letto di essiccamento in disuso
 - 15 Locale elettrici
 - 16 Locale uffici e laboratorio
 - 17 Pozzetto scarico e sollevamento rifiuti
 - 18 Sistema di filtrazione carboni + resine a scambio ionico - da realizzare

COMUNE DI LACEDONIA
Provincia di Avellino

IMPIANTO ASI DI CALAGGIO

GESTIONE
ASIDEP srl

REFERENTE IPFC
ASIDEP srl

Oggetto
RINNOVO A.I.A.
di viale del D.Lgs. 157/2000

Titolo
**PLANIMETRIA AREE DI GESTIONE RIFIUTI
E DI STOCCAGGIO MATERIE PRIME**

Data	Firma	Rec.	Scadenza	Tabella:
04/08/2019	ANTONIO	02	12/20	V

Titolo in firma del Tecnico
Voto autorizzativo dell'ES

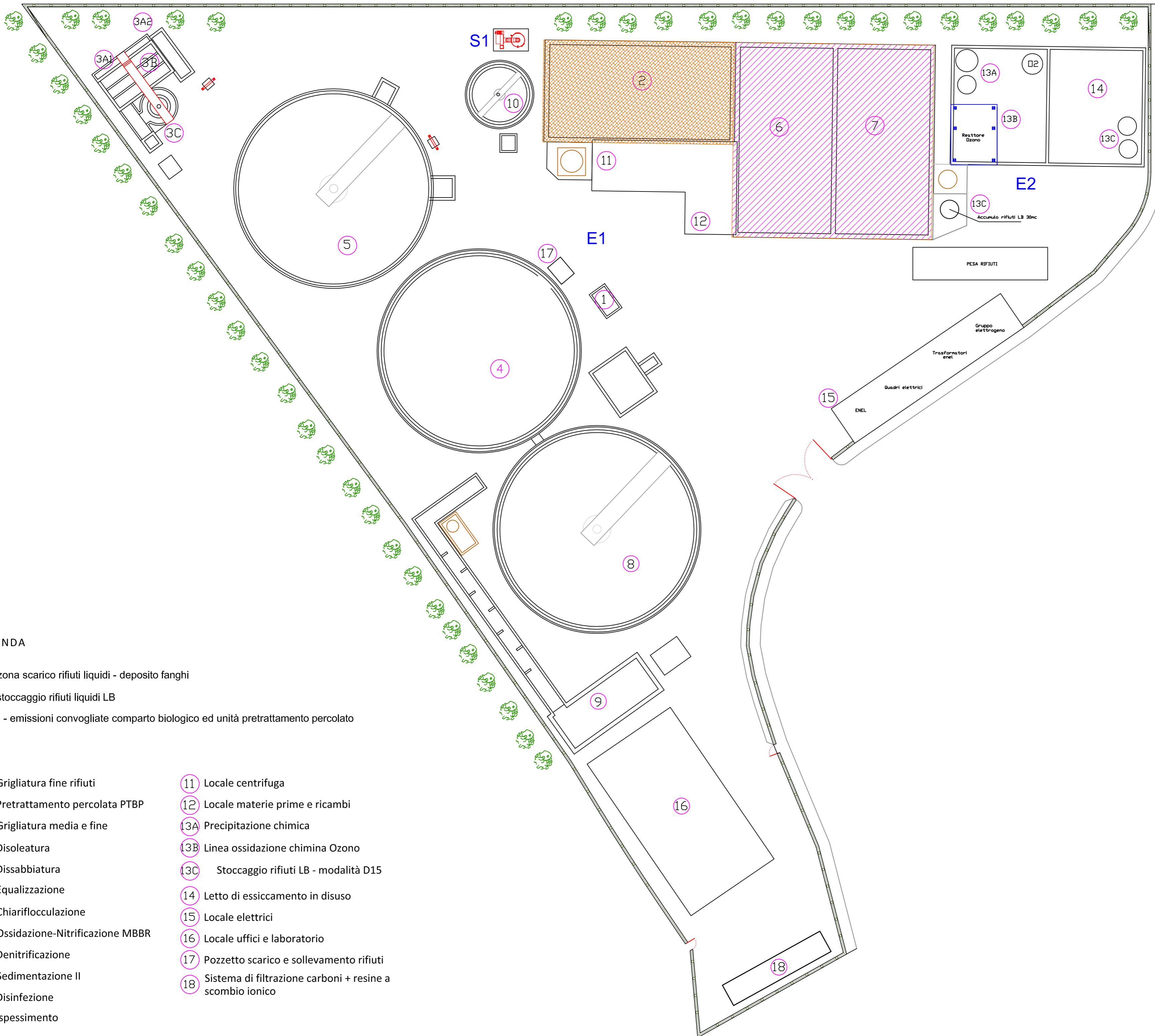

LEGENDA

- E1 - zona scarico rifiuti liquidi - deposito fanghi
- E2 - stoccaggio rifiuti liquidi LB
- S1 - emissioni convogliate comparto biologico ed unità pretrattamento percolato

- | | |
|-----------------------------------|---|
| 1 Grigliatura fine rifiuti | 11 Locale centrifuga |
| 2 Pretrattamento percolata PTBP | 12 Locale materie prime e ricambi |
| 3A Grigliatura media e fine | 13A Precipitazione chimica |
| 3B Disoleatura | 13B Linea ossidazione chimica Ozono |
| 3C Dissabbiatura | 13C Stoccaggio rifiuti LB - modalità D15 |
| 4 Equalizzazione | 14 Letto di essiccamento in disuso |
| 5 Chiariflocculazione | 15 Locale elettrici |
| 6 Ossidazione-Nitrificazione MBBR | 16 Locale uffici e laboratorio |
| 7 Denitrificazione | 17 Pozzetto scarico e sollevamento rifiuti |
| 8 Sedimentazione II | 18 Sistema di filtrazione carboni + resine a scambio ionico |
| 9 Disinfezione | |
| 10 Ispessimento | |

INTERVENTI DA REALIZZARE

- 18 sistema filtrazione
- serbatoio criogenico

COMUNE DI LACEDONIA Provincia di Avellino				
IMPIANTO ASI DI CALAGGIO				
GESTORE ASIDEP srl				
REFERENTE IPPC Ing. Ivano Spinello				
Oggetto RINNOVO A.I.A. <small>in sensi del D.Lgs. 151/2001</small>				
Titolo PLANIMETRIA PUNTI DI CONTROLLO EMISSIONI IN ATMOSFERA				
Data	Firma	Rev.	Scala	Tavola:
GENNAIO 2020	Rinnovo	00	1:200	W
Firmatario e Firma del Firmatario		Data di approvazione della tavola		