MI.SO S.r.l.

Strada Statale 87, km 16+460
Zona ASI loc. Pascarola
80023 - Caivano (NA)

RIESAME AUTORIZZAZIONE A.I.A.

D.D. 270 del 24/10/2011

Rif. "S"

PLANIMETRIA DEL COMPLESSO

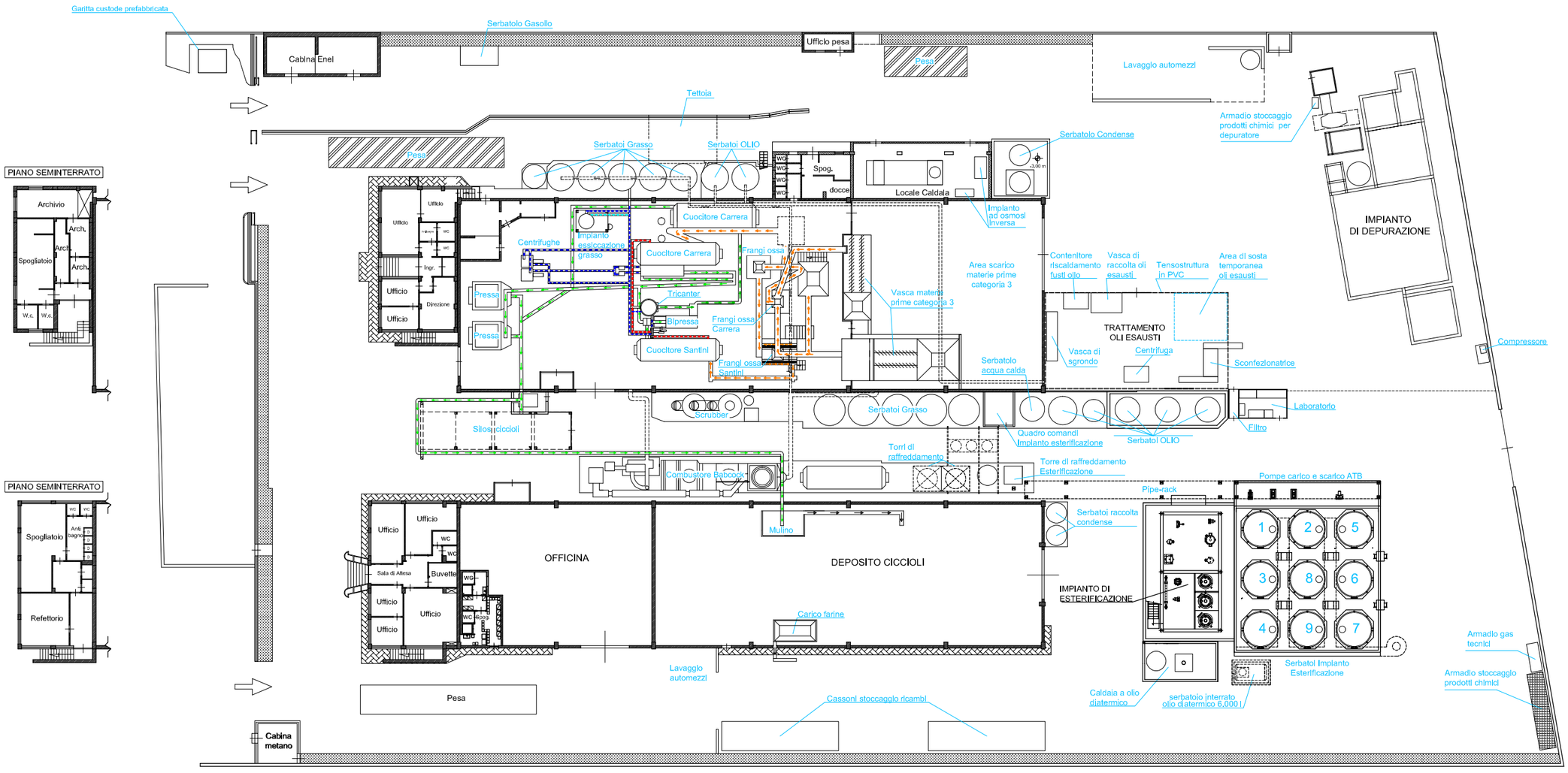

← ← ← ← ←	Percorso grasso fuso	← ← ←	Carica materia prima (cat.3)
← ← ←	Percorso ciccioli	← ← ← ← ←	Percorso riciclo grasso fuso
← ← ←	Percorso ciccioli linea a umido	← ← ← ← ←	Percorso grasso fuso linea a umido

Serbatoi Impianto Esterificazione

1. Glicerina
2. Oleina o Grassi acidi
3. Oleina o Grassi acidi
4. Oleina o Grassi acidi
5. Grasso Esterificato
6. Grasso Esterificato
7. Grasso Esterificato
8. Soluzioni acquose
9. Grasso / Oleine

Caivano (NA), 21 marzo 2024

Il Tecnico

.....